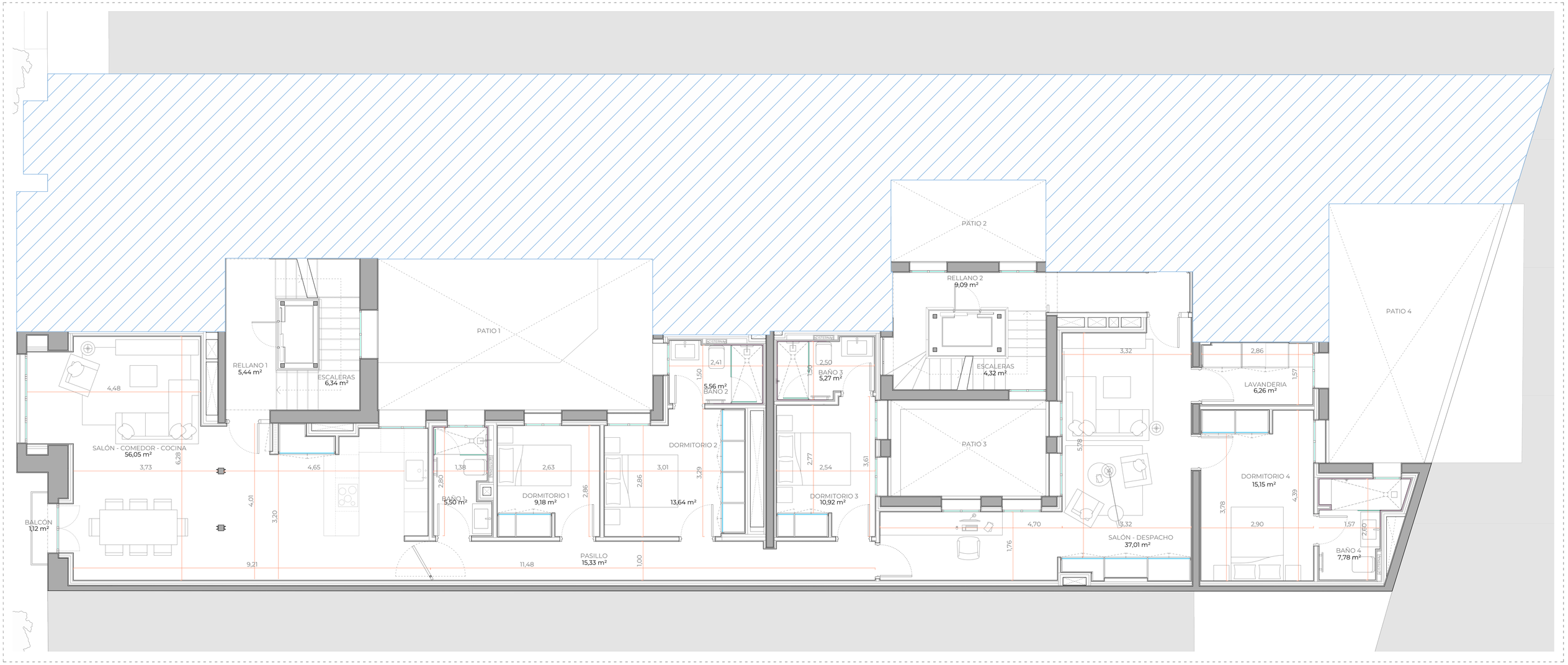

SUPERFICIE CONSTRUIDA

TOTAL VIVIENDA 4ºB	**235,47 m²**
TOTAL VIVIENDA	188,76 m²
ZONAS COMUNES	46,71 m²

SUPERFICIE CONSTRUIDA VIVIENDA

TOTAL VIVIENDA 4ºB	**188,76m²**
PASILLO	15,33m²
SALÓN-COMEDOR- COCINA	56,05m²
DORMITORIO 1	9,18m²
BAÑO 1	5,50m²
DORMITORIO 2	13,64m²
BAÑO 2	5,56m²
DORMITORIO 3	10,92m²
BAÑO 3	5,27m²
SALÓN - DESPACHO	37,01m²
DORMITORIO 4	15,15m²
BAÑO 4	7,78m²
LAVANDERÍA	6,26m²
BALCÓN	1,12m²

SPMX GROUP ARQUITECTURA

NOTAS

1. No se debe tomar medidas a escala de este plano, dado que puede presentar diferencias por impresión. Todas las medidas deben ser verificadas in situ antes de proceder.
2. Todas las dimensiones se encuentran en metros, salvo anotación expresa de lo contrario.
3. SPMX GROUP ARQUITECTURA debe ser notificada por escrito de cualquier discrepancia detectada.
4. Las cotas mostradas en los planos no deben tomarse como definitivas, deben ser comprobadas in situ.

TÍTULO

PROYECTO BÁSICO Y DE EJECUCIÓN DE REHABILITACIÓN Y CONSOLIDACIÓN ESTRUCTURAL DE EDIFICIO PLURIFAMILIAR ENTRE MEDIANERAS CON 36 VIVIENDAS Y DOS LOCALES A EDIFICIO PLURIFAMILIAR ENTRE MEDIANERAS CON 18 VIVIENDAS Y 2 LOCALES SITO EN CALLE GENERAL PARDIÑAS 20

FASE	PROYECTO DE EJECUCIÓN
CÓDIGO DE PROYECTO	GP20

TÍTULO

FICHA DE VIVIENDA
PLANTA CUARTA NÚMERO B

PLANO Nº

ficha 4º B